O Magnum Mysterium

Adapted for Recorders

T.L. de Victoria (1548-1611)

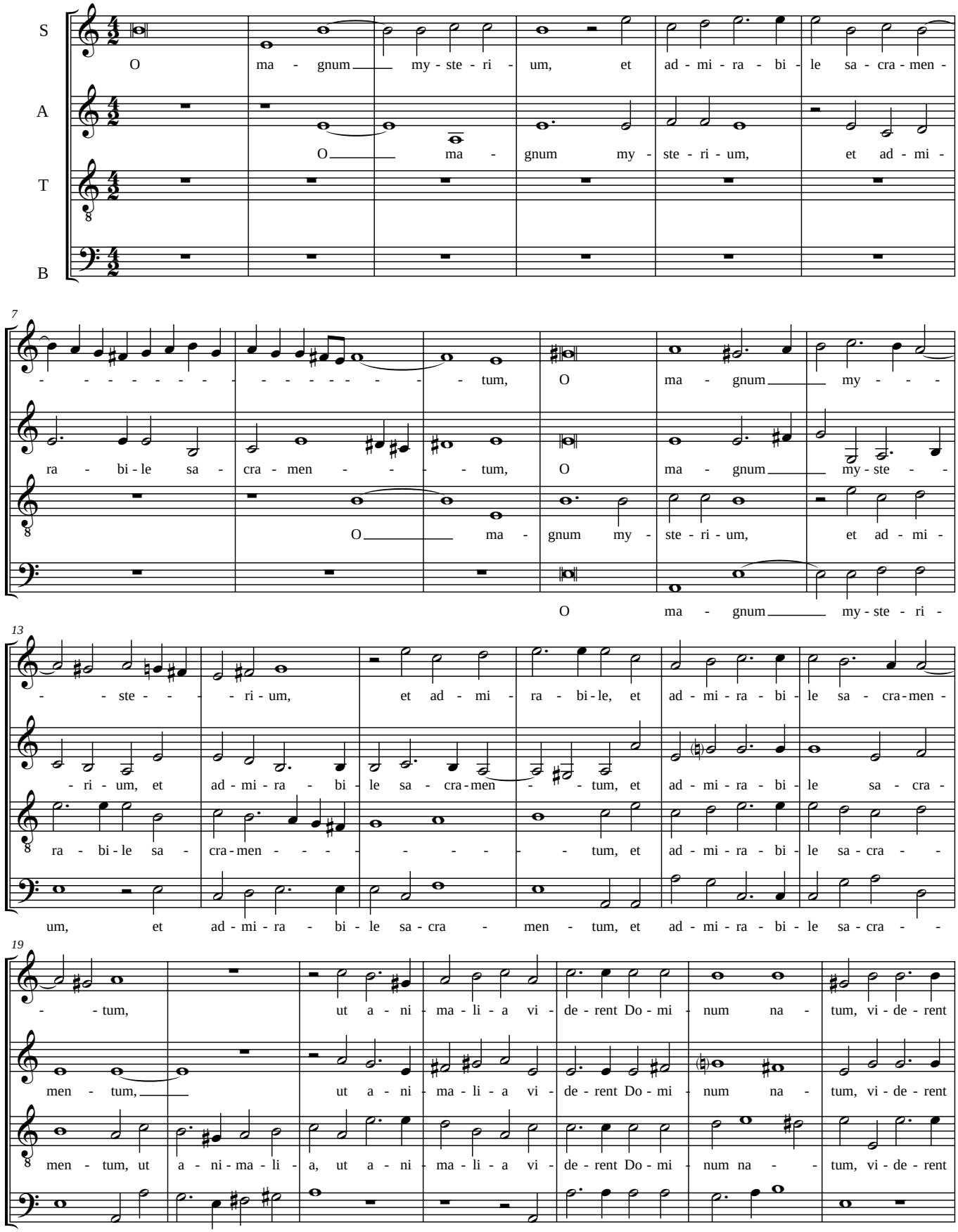

O Magnum Mysterium

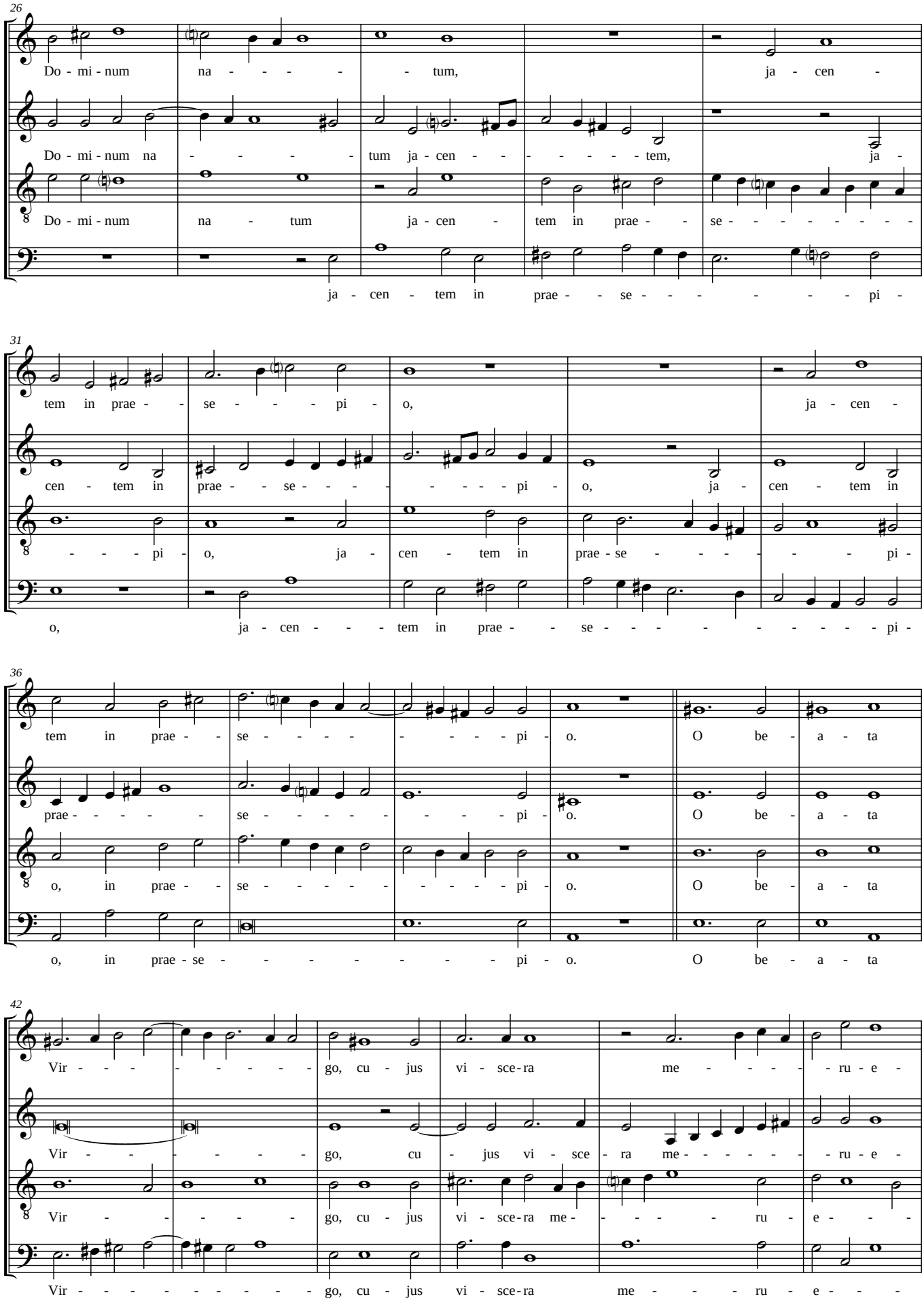

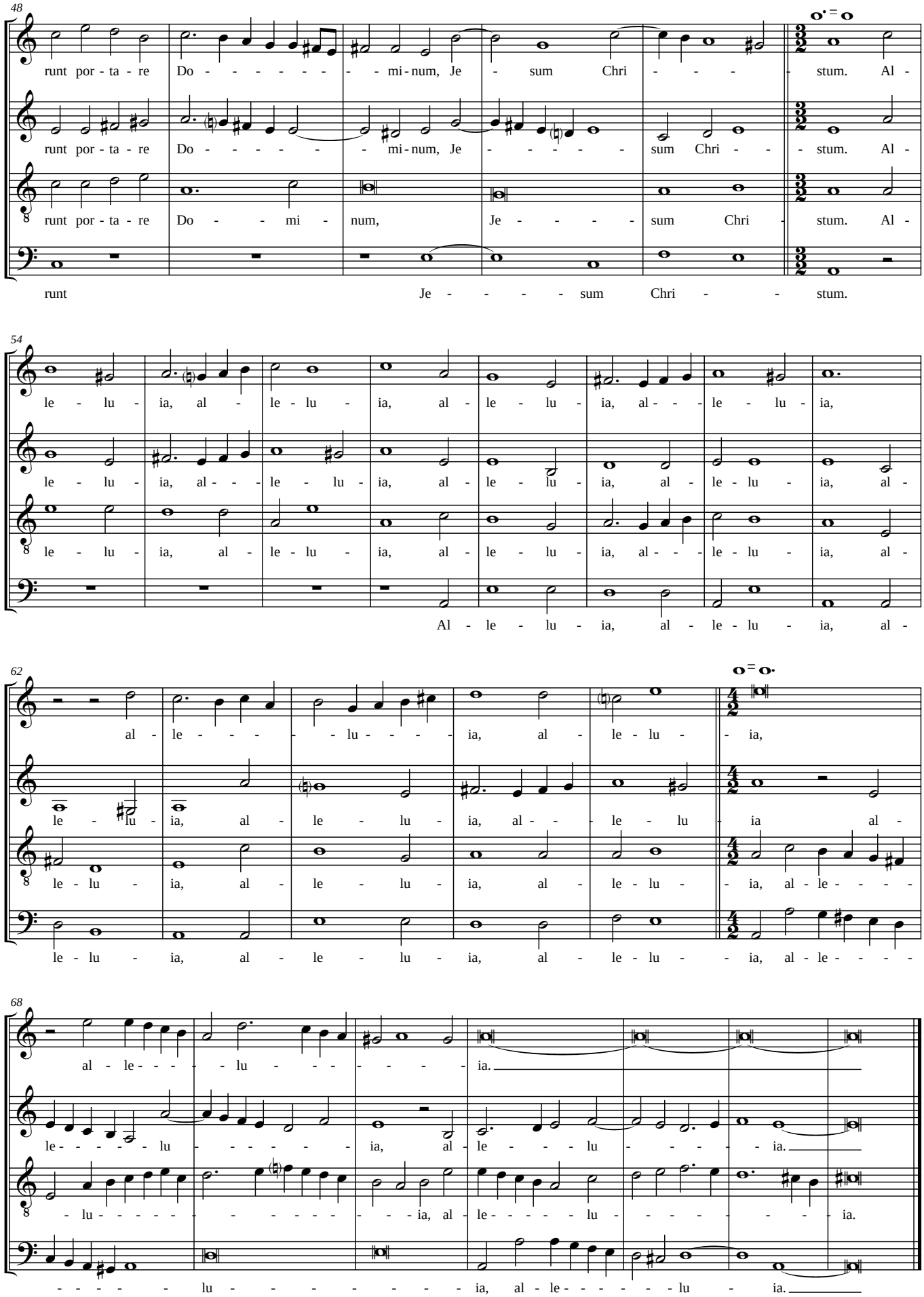
48
S
runt por - ta - re Do - - - - - - - mi - num, Je - sum Chri - - - - stum. Al -
A
runt por - ta - re Do - - - - - - mi - num, Je - - - - - - sum Chri - - - stum. Al -
T
runt por - ta - re Do - - - mi - num, Je - - - - - sum Chri - stum. Al -
B
runt Je - - - - - sum Chri - - stum.
54
S
le - lu - ia, al - le - lu - ia, al - le - lu - ia, al - - - le - lu - ia,
A
le - lu - ia, al - - - le - lu - ia, al - le - lu - ia, al - le - lu - ia, al -
T
le - lu - ia, al - le - lu - ia, al - le - lu - ia, al - - - le - lu - ia, al -
B
Al - le - lu - ia, al - le - lu - ia, al -
62
S
al - le - - - - - lu - - - - - ia, al - le - lu - - ia,
A
le - lu - ia, al - le - lu - ia, al - - - le - lu - ia al -
T
le - lu - ia, al - le - lu - ia, al - le - lu - ia, al - le - lu - - ia, al - le - - - -
B
le - lu - ia, al - le - lu - ia, al - le - lu - ia, al - le - lu - - ia, al - le - - - -
68
S
al - le - - - - - lu - - - - - - - - ia.
A
le - - - - - lu - - - - - - - - ia, al - le - - - - lu - - - - - - - - ia.
T
- lu - - - - - - - - - - - - - - - ia, al - le - - - - - lu - - - - - - - - ia.
B
- - - - - lu - - - - - - - - - - - ia, al - le - - - - - - lu - - - ia.